SONY

PlayStation TV

Guida introduttiva

Italiano

VTE-1016

7025689

Connetti il tuo controller al tuo sistema PlayStation®TV

Puoi usare il controller wireless DUALSHOCK®3 o DUALSHOCK®4 con il tuo sistema PS TV; non devi fare altro che collegare il cavo USB del controller alla porta USB.

Vista posteriore

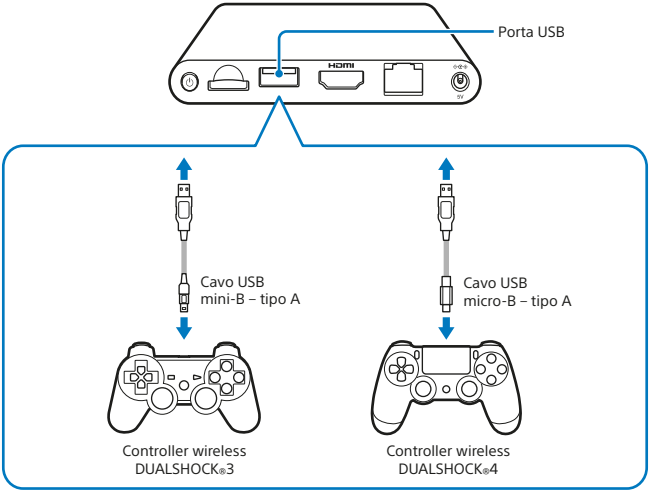

Note

- Per associare il tuo sistema PS TV al controller e per caricarlo, è necessario un cavo USB. Una volta completato il processo di registrazione e di carica, puoi rimuovere il cavo USB e iniziare a usare il controller in modalità wireless.
- Il cavo USB è venduto a parte Per collegare il controller wireless DUALSHOCK®3 o il controller wireless DUALSHOCK®4 al sistema PS TV, devi utilizzare il cavo USB appropriato (cavo USB mini-B - tipo A). Ti consigliamo di utilizzare il cavo USB fornito in dotazione con il tuo sistema PlayStation®3 or PlayStation®4.

Uso delle schede di memoria

Anche se il sistema PS TV è dotato di memoria interna integrata da 1 GB, lo spazio di archiviazione potrebbe non essere sufficiente a seconda delle dimensioni e dell'uso dei dati salvati sul sistema. Pertanto, se hai bisogno di più spazio per salvare giochi e contenuti, puoi usare una scheda di memoria di PlayStation®Vita (venduta a parte).

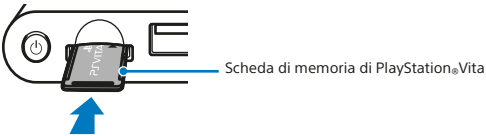

Attenzione

- Inserisci o rimuovi la scheda di memoria solo quando il sistema è spento. Spegni sempre il sistema PS TV.
- Dopo aver inserito la scheda di memoria, i dati saranno salvati su di essa e non sulla scheda di memoria interna. I dati salvati saranno archiviati sulla scheda di memoria appena inserita; per salvare i dati in un'altra posizione, è necessario rimuovere la scheda di memoria inserita.
- La scheda di memoria interna, inclusi i dati salvati su di essa, non può essere usata quando una scheda di memoria rimovibile è inserita.

2 Come configurare il tuo sistema PS TV

1 Seleziona il canale appropriato dalla tua TV

2 Connetti il sistema alla tua TV

Dopo aver collegato correttamente tutti i cavi, inserisci il cavo di alimentazione in una presa elettrica per accendere il sistema PS TV: la spia di accensione bianca si illuminerà.

Vista posteriore

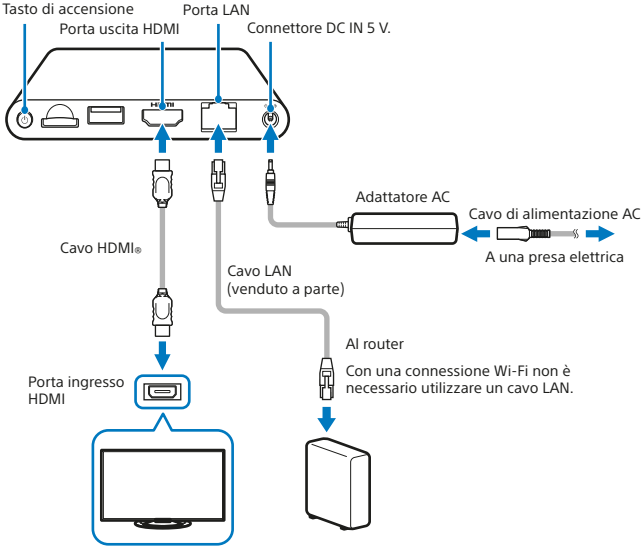

Una volta collegato alla presa, il sistema PS TV si accende e la spia di accensione si illumina.

Vista anteriore

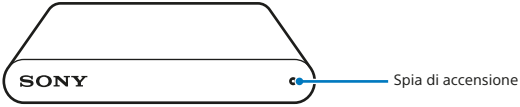

3 Premi il tasto (PS) del tuo controller

Il controller sarà associato al tuo sistema PS TV.

Nota

Prima di iniziare a giocare, devi associare il controller al tuo sistema PS TV.

4 Segui le istruzioni visualizzate sullo schermo

Seleziona data e ora e crea un account di Sony Entertainment Network.
Una volta completata la configurazione iniziale, viene visualizzata la schermata principale.

Nota

Dopo aver completato la configurazione iniziale, crea un account di Sony Entertainment Network. Dalla schermata principale, seleziona (Impostazioni) ➡ [PSN℠] ➡ [Iscriviti]. Puoi creare un account di Sony Entertainment Network anche da sistema PS4™, sistema PS3™ o PC, per poi usare l'account sul sistema PS TV.

3 Schermata principale e funzioni di base

Seleziona una delle applicazioni dalla schermata principale per aprire la rispettiva schermata LiveArea™. Seleziona il “gate” per avviare l’applicazione.

Schermata principale

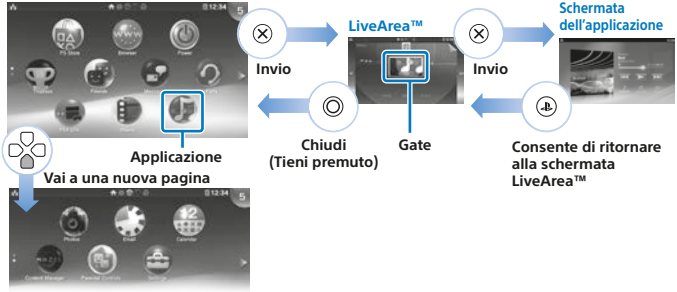

Barra informazione

È possibile controllare lo stato del sistema PS TV nella parte superiore della schermata principale.

Spia di notifica
Seleziona la spia di notifica per visualizzare le nuove informazioni.

Stato di comunicazione del sistema PS TV

Applicazioni attive

Scheda PS Vita inserita

Note

- Usa la levetta sinistra, i tasti L1 e R1 o i tasti direzionali per navigare nei menu del sistema.
- Puoi eseguire più applicazioni contemporaneamente, fino ad avere un massimo di 10 pagine sulla schermata principale.

Funzioni base dei tasti

- Tasto (PS)

  Accende il sistema PS TV, torna alla schermata LiveArea™ dalla schermata di un'applicazione o visualizza un elenco di schermate LiveArea™ (schermata dell'indice).

- Tasto (PS) (tenuto premuto)

  Spegne il sistema PS TV o modifica le impostazioni del controller. Le opzioni disponibili possono variare.

- Tasti direzionali/levetta sinistra

  Selezionano i contenuti.

- Tasto ✕

  Conferma l'oggetto selezionato.

Usare il controller wireless DUALSHOCK®4

Se il manuale o altre istruzioni a schermo del gioco fanno riferimento a un tasto SELECT o a un tasto START, usa rispettivamente il tasto SHARE o il tasto OPTIONS.

- Tasto SHARE

  In alcuni giochi, sostituisce il tasto SELECT.

- Tasto OPTIONS

  In alcuni giochi, sostituisce il tasto START.

Nota

L'altoparlante e l'ingresso cuffie stereo del controller non funzionano con il sistema PS TV.

4 Utilizzare giochi

Puoi scaricare giochi per PlayStation®Vita compatibili direttamente dal (PS Store) o procurarti una scheda PlayStation®Vita con i giochi presso uno dei rivenditori autorizzati. Per maggiori informazioni sui giochi compatibili con il sistema PS TV, visita la pagina eu.playstation.com.

1 Inserire una scheda PS Vita

La scheda PS Vita contiene software per PlayStation®Vita. Apri il coperchio ingresso scheda PS Vita e inserisci la scheda PS Vita nel sistema PS TV; verrà visualizzata l'icona del gioco nella schermata principale.

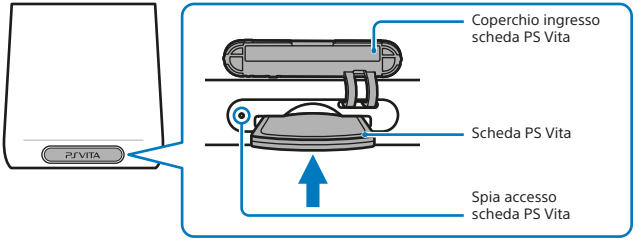

2 Avvio del gioco

Dalla schermata principale, seleziona l'icona del gioco per aprire la schermata LiveArea™. Seleziona il "gate" per avviare il gioco.

Schermata LiveArea™

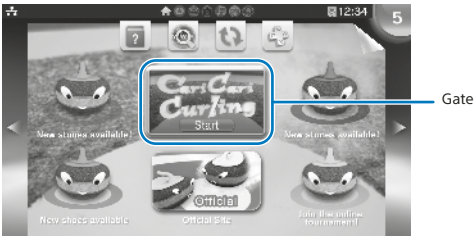

Nota

Se il gioco non è avviato, prova ad aggiornare il software selezionando (Aggiorna schermata LiveArea™) dalla schermata LiveArea™. Seleziona l'opzione (Aggiorna) quando viene visualizzata dopo aver selezionato (Aggiorna schermata LiveArea™); quindi, procedi all'aggiornamento del software.

3 Interrompere o abbandonare un gioco

Premi il tasto (PS) dal tuo controller per tornare alla schermata LiveArea™.
Tieni premuto il tasto ○ per chiudere la schermata LiveArea™ e uscire dal gioco.

Usare il puntatore tocco durante l'esecuzione di un gioco per PS Vita

Il puntatore tocco ti permette di utilizzare un controller per eseguire operazioni le operazioni touch tipiche del sistema PS Vita durante il gioco. Il puntatore tocco non può essere utilizzato sulla schermata principale o sulla schermata LiveArea™.

Per usare il puntatore tocco, tieni premuto il tasto (PS) e seleziona l'opzione [Usa puntatore tocco nei giochi]. A questo punto, puoi utilizzare il puntatore tocco in tutti i giochi che supportano questa funzione.

Quando premi il tasto L3, viene visualizzato il puntatore tocco che riproduce il touchscreen del sistema PS Vita. Usa il touch pad del controller wireless DUALSHOCK®4 per controllare l'azione sullo schermo.

Quando premi il tasto R3, viene visualizzato il puntatore tocco per il touch pad posteriore.

Quando premi i tasti L3 e R3 contemporaneamente, vengono visualizzati sovrapposti i puntatori tocco per lo schermo touch e il touch pad posteriore.

Nota

Muovi il puntatore tocco utilizzando le levette destra e sinistra o scorrendo il dito sul touch pad del controller wireless DUALSHOCK®4 e premendo il tasto ✕ o il pulsante touch pad per confermare.

Usare giochi per il sistema PS4™ con la Riproduzione remota

Se possiedi un sistema PS4™, puoi utilizzare la funzionalità di Riproduzione remota per giocare a titoli per PS4™ sul sistema PS TV in un'altra stanza della casa. Alcuni giochi potrebbero non supportare questa funzione.

1 Connetti il tuo sistema PS TV alla stessa rete del tuo sistema PS4™

2 Modifica le impostazioni del sistema PS4™

- Accedi a PSN℠ dal sistema PS4™ utilizzando lo stesso account di Sony Entertainment Network anche sul sistema PS TV.
- Dalla schermata delle funzioni, seleziona (Impostazioni) ➡ [Impostazioni della connessione di Riproduzione remota] e seleziona l'opzione [Abilita Riproduzione remota].

3 Funzionamento dal sistema PS TV

Dal sistema PS TV, seleziona (Collegamento PS4) nella schermata principale e segui le istruzioni a schermo per connettere il sistema PS4™.

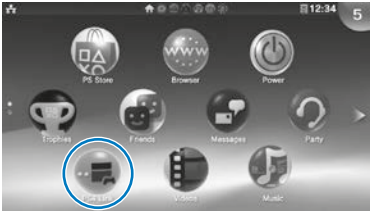

Per maggiori dettagli sulle impostazioni e sul funzionamento, consulta la Guida per l'utente.

Note

- Quando usi la funzionalità di Riproduzione remota, ti consigliamo di utilizzare una connessione cablata tramite cavo LAN alla stessa rete del tuo sistema PS4™ e di usare un controller wireless DUALSHOCK®4 per (Collegamento PS4).
- La funzione di Riproduzione remota potrebbe non essere disponibile mentre il sistema PS4™ è utilizzato per effettuare altre operazioni. Inoltre, potrebbe non essere possibile riprodurre alcuni tipi di contenuti quando la funzione di Riproduzione remota è in uso. Per maggiori dettagli, consulta la Guida per l'utente.

5 Attivare la modalità di riposo sul sistema PS TV

Una volta entrato in “modalità di riposo”, il sistema PS TV ti permette di riprendere eventuali applicazioni che avevi lasciato aperte.

Mettere il sistema in modalità di riposo

Puoi spegnere il sistema PS TV mettendo in pausa il gioco. Seleziona (Accensione) dalla schermata principale o tieni premuto il tasto (PS) sul tuo controller e seleziona [Entra in modalità di attesa]. Il sistema PS TV entra così in modalità di riposo e la spia di accensione sulla parte anteriore del sistema PS TV si spegne.

Note

- Inoltre, puoi mettere il sistema PS TV in modalità di riposo premendo il tasto (Accensione) sulla parte posteriore del sistema PS TV.
- In modalità di riposo, premi il tasto (PS) sul controller o il tasto (Accensione) sulla parte posteriore del sistema PS TV. Il sistema PS TV si riaccende e la spia di accensione sulla parte anteriore del sistema PS TV si illumina.

Spegnere il sistema

Spegni sempre del tutto il sistema prima di inserire o rimuovere una scheda di memoria o scollegare il cavo di alimentazione. Seleziona (Accensione) dalla schermata principale o tieni premuto il tasto (PS) del controller, quindi, seleziona [Spegni]. A questo punto, la spia di accensione del sistema PS TV si spegne.

Note

- Inoltre, puoi spegnere il sistema PS TV premendo il tasto (Accensione) sulla parte posteriore del sistema PS TV.
- Spegnendo l’alimentazione, il sistema non potrà essere riacceso premendo il tasto (PS) del controller. Per accendere il sistema, premi il tasto (Alimentazione) nella parte posteriore del sistema PS TV e il tasto (PS) sul controller.

Guida alla sicurezza

La Guida alla sicurezza contiene informazioni su come utilizzare in modo sicuro il sistema PS TV e maggiori dettagli sulle specifiche tecniche. Assicurati di leggere la guida prima di utilizzare il sistema.

Guida per l'utente

La Guida per l'utente contiene maggiori informazioni sulle funzionalità del sistema PS TV; basta selezionare (Guida per l'utente) su (Impostazioni) nella schermata LiveArea™ per accedere ai contenuti della guida.
Inoltre, puoi consultare la Guida per l'utente visitando la pagina eu.playstation.com/pstv/support/manuals/. Per visualizzare la Guida per l'utente è richiesta una connessione Internet.

Chiedi aiuto

Desideri maggiori informazioni sul sistema PS TV? Non riesci a trovare la risposta che cerchi?
Visita la nostra sezione Chiedi aiuto alla pagina eu.playstation.com/pstv/support/ per maggiori informazioni.

"", "PlayStation", "DUALSHOCK" e "△○×□" sono marchi di fabbrica registrati di Sony Computer Entertainment Inc. "PS4", "PS3", "PSN" e "LIVEAREA" sono marchi commerciali della stessa società.

"SONY" e "" sono marchi di fabbrica registrati di Sony Corporation.
"Sony Entertainment Network" è un marchio della stessa compagnia.

The terms HDMI and HDMI High-Definition Multimedia Interface, and the HDMI Logo are trademarks or registered trademarks of HDMI Licensing LLC in the United States and other countries.

Il design e le caratteristiche tecniche sono soggetti a modifiche senza preavviso.
Le informazioni sulle funzionalità del sistema e le immagini pubblicate nel presente documento possono essere diverse da quelle del tuo sistema PS TV, a seconda della versione del software di sistema in uso. Inoltre, le illustrazioni e le immagini delle schermate possono variare dal prodotto finale.

© 2014 Sony Computer Entertainment Europe. All rights reserved.