البداية

واجهة الجهاز

مؤخرة الجهاز

وحدة التحكم اللاسلكية DUALSHOCK®3

* يعمل الزران L3 و R3 عند الضغط على الذراعين

الاتصال والضبط

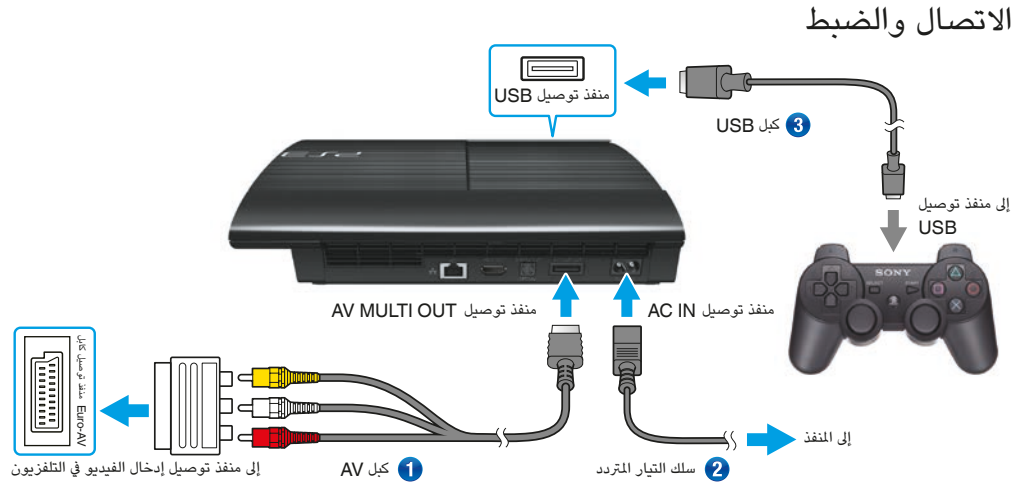

1 وصِّل جهاز PS3™ بالتلفزيون
للحصول على إخراج عالي الجودة، عليك بتوصيل التلفزيون بجهاز PS3™ مستخدمًا كبل HDMI™ (يُباع منفصلاً)

2 شغِّل التلفزيون ثم حدد الإدخال المناسب

3 اضغط على "زر التشغيل" لتشغيل جهاز PS3™.
في حالة عدم عرض الفيديو، عليك أن توقف تشغيل جهاز PS3™،
ثم شغله مرة أخرى من خلال الضغط على زر التشغيل لخمس ثوانٍ على الأقل (حتى يُصدر الجهاز صفارة قصيرة)

4 اضغط على زر PS في وحدة التحكم اللاسلكية

5 اتبع التعليمات التي تُعرض على الشاشة لتُجريّ عملية الضبط الأولي

تشغيل محتوى محرك الأقراص المطغوطة

قائمة XMB™ (XrossMediaBar)

1 افتح غطاء محرك الأقراص المطغوطة ثم أدخل القرص.
لفتح غطاء محرك الأقراص المطغوطة، يمكنك أن تضغط على زر ⏏ (فتح) أو سحب غطاء محرك الأقراص المطغوطة يدويًا إلى جهة اليسار.

2 اسحب غطاء محرك الأقراص المطغوطة لتغلقه.
عند إغلاقك لغطاء محرك الأقراص المطغوطة، سوف يبدأ تشغيل القرص تلقائيًا، فإن لم يفعل، فعليك أن تحدد أيقونة للقرص من قائمة XMB™، ثم اضغط بعد ذلك على زر ⊗.

- لإيقاف تشغيل لعبة، اضغط على زر PS في وحدة التحكم ثم حدد (Quit Game) (الخروج من اللعبة).لإيقاف تشغيل الأقراص الأخرى، اضغط على زر◎ في وحدة التحكم.
- يتم حفظ البيانات المحفوظة لبرنامج تنسيق PlayStation®3 في مساحة تخزين النظام. لعرض البيانات، يُرجى الانتقال إلى (Game) (لعبة) ← (Saved Data Utility PS3™) (أداة البيانات المحفوظ PS3™)

الاتصال بالشبكة

الاتصال باستخدام شبكة سلكية

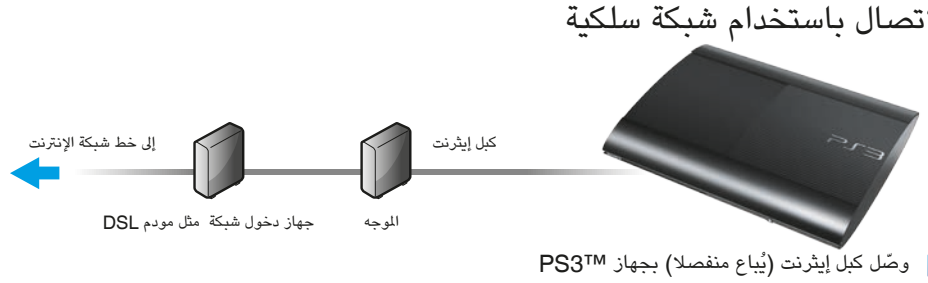

1 وصّل كبل إيثرنت (يُباع منفصلا) بجهاز PS3™

2 حدد (Settings) (إعدادات) ← (Network Settings)
(إعدادات الشبكة) ← [Internet Connection Settings] (إعدادات الاتصال بالإنترنت)

3 حدد [Easy] (سهل).

4 تحقق من صحة الإعدادات ومن ثم قم بحفظها.

استخدام PSN℠

توفر لك PSN℠ وصولاً فوريًا لعدة خدمات متنوعة، منها اللعب على شبكة الإنترنت وتنزيل الألعاب والأفلام والمحتويات من على (PlayStation®Store) (متجر PlayStation®) وبرامج الدردشة من قائمة (Friends) (أصدقاء). لاستخدام PSN℠، يجب أن يكون لديك حساب Sony Entertainment Network. لإنشاء حساب، حدد (Sign Up) (تسجيل) من قائمة (PSN℠)، ثم اتبع التعليمات التي تظهر على الشاشة.
إنّ خدمتي PSN℠ وPlayStation®Store غير متوفرتان في كل اللغات والبلدان، راجع eu.playstation.com/legal للحصول على تفاصيل. يجب توفر اتصال نت سريع للاتصال بالشبكة. المستخدم مسئول عن رسوم الإنترنت. يجب أن يكون عمر المستخدم 7 سنوات أو أكثر، كما يجب أن يقدم المستخدمون دون سن 18 سنة موافقة الأبوين. تطبق الرسوم على بعض المحتويات و/أو الخدمات. يتوفر التسجيل من خلال مستعرض الويب على الموقع eu.playstation.com.

الاتصال بالشبكة اللاسلكية

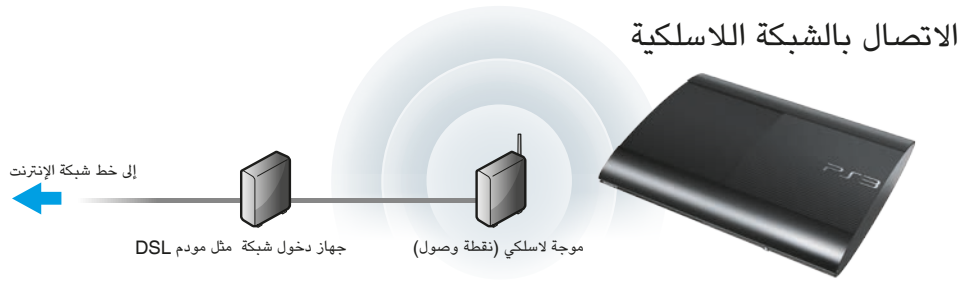

1 حدد (Settings) (إعدادات) ← (Network Settings) (إعدادات الشبكة) ←
[Internet Connection Settings] (إعدادات الاتصال الإنترنت)

2 حدد [Easy] (سهل) ← [Wireless] (لاسلكي) ← [Scan] (بحث)

3 حدد نقطة الوصول التي تريد استخدامها.

4 تأكد أن SSID صحيح ثم اضغط على الزر الصحيح.

5 حدد نوع مفتاح التشفير.

6 أدخل مفتاح التشفير.
اضغط على الزر ⊗ لعرض لوحة المفاتيح.
أدخل مفتاح التشفير ثم حدد [Enter] (إدخال)

7 تحقق من صحة الإعدادات ومن ثم قم بحفظها.

توثيق الدعم

الأمان والدعم
يتضمن هذا المستند معلومات حول كيفية استخدام جهاز PS3™ بشكل آمن. احرص على قراءة هذه الوثيقة قبل استخدام جهاز PS3™.
تحتوي هذه الوثيقة أيضًا على معلومات حول التحكم الأبوي.

دليل المستخدم عبر الإنترنت eu.playstation.com/ps3/support/manuals
يحتوي هذا الدليل على معلومات حول كيفية استخدام جهاز PS3™
يمكنك أيضًا الرجوع إلى (Network) (شبكة) ← ? (Online Instruction Manuals) (دلائل التعليمات الإلكترونية).

لتحديثات برامج الجهاز يُرجى الرجوع إلى eu.playstation.com/ps3
يوفر لك هذا الموقع أحدث المعلومات حول تحديثات برامج الجهاز.

للدعم يُرجى الرجوع إلى eu.playstation.com/ps3/support
يتضمن الموقع الرسمي لدعم المنتج PlayStation® أحدث الأسئلة والأجوبة حول منتجك.

SONY

أهلًا بك في عالم PlayStation

قد يخضع التصميم ومواصفات الجهاز للتغيير من دون إخطار مسبق. إن المعلومات الواردة في هذا الدليل عرضة للتغيير من دون إشعار.
تعد "PlayStation" و "DUALSHOCK" و "" و "△○⊗□" و "" علامات تجارية مسجلة لشركة Sony Computer Entertainment Inc. كما تعتبر "PS3" و "PSN" علامات تجارية للشركة عينها.
تعد "xross media bar" و "XMB" علامتين تجاريتين لشركة Sony Corporation وشركة Sony Computer Entertainment Inc.
تعد "Sony Entertainment Network" علامة تجارية للشركة عينها.
تعتبر "SONY" و "" علامتين تجاريتين مسجلتين لشركة Sony Corporation، كما أن Sony Entertainment Network هي علامة مسجلة لنفس الشركة.
The terms HDMI and HDMI High-Definition Multimedia Interface, and the HDMI Logo are trademarks or registered trademarks of HDMI Licensing LLC in the United States and other countries.
©2014 Sony Computer Entertainment Inc. All rights reserved.

SONY COMPUTER ENTERTAINMENT

دليل البدء السريع

الفئة CECH-4303A/CECH-4303C/CECH-4304A/CECH-4304C 7025113